Rif. 436 | Terme V. Edificio costituito da n. 3 appartamenti

Prezzo: 165000 €

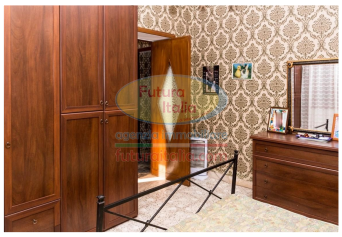

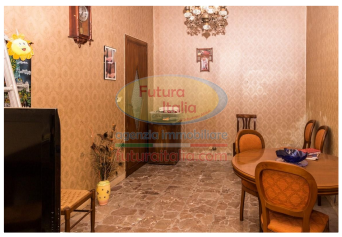

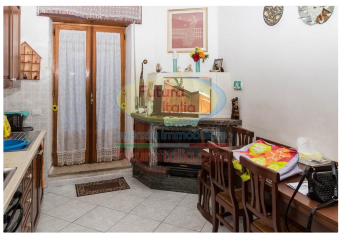

Indirizzo: via Stretto Marro

Descrizione:

PREZZO RIBASSATO

Edificio a tre elevazioni fuori terra con cortile sito nei pressi del parco dei Benedettini. L'immobile è costituito da n. 3 appartamenti, ed ha superficie totale coperta di circa mq 334, oltre balconi e tarrazzi per un totale di circa mq 126, e cortile di circa mq 70. L'edificio è in buone condizioni, mentre il secondo piano è in ottime condizioni in quanto interessato da recente ristrutturazione. L'accesso all'immobile avviene da due comode strade pubbliche.

Il prezzo si intende al netto di imposte e spese - La presente scheda non è parte di elementi contrattuali
La classe energetica si intende al momento dell'atto, garantita attualmente dal venditore/locatore

Agente: Sebastiano Aliquò

Contatti: 0909782395 - info@futuraitalia.com

Tipo di annuncio: Vendita

Vani: 14

Bagni: 3

Stanze da letto: 6

Tipo di annuncio: Prezzo ribassato

Tipologia della proprietà: Condominio

Area esterna: 196

Superficie coperta: 334

Esterni: Balcone, Cortile, Parcheggio scoperto, Terrazza

Particolarità: Panorama

Comune/Città: Terme Vigliatore